

【セールス ヴィ ワン】

XE-A280用・XE-A280BT用・XE-A270用  
XE-A407用・XE-A417用

**売上管理ソフト**

(このバージョンでは在庫の管理はできません)

POWERED By SENSE

本ソフトウェアは予告なく仕様を変更する場合があります。

## ※ システムの特徴

- SDカード自動認識機能
- 集計期間指定可能（帳票種類によります）
- 複数台のレジを管理可能
- 導入済みレジマスター登録機能（採用機能）  
（運用中のレジから商品マスター情報を取得）
- 仕入先別－PLU／JAN売上集計機能
- 粗利率自動計算機能

## ※ ソフトの使い方

- (1) レジの精算レポートと同じものをPCで見たい  
(取引別帳票で1日分から指定期日分までを集計できます)
- (2) それぞれの部門別の商品集計結果を見たい  
(期間指定で見ることができます)
- (3) 複数台のレジの結果をまとめて集計したい (別途レジ接続ライセンスが必要)
- (4) レジのみ導入してみたが！集計をみたい！  
(レジに登録済みの部門とPLU/JANマスタをソフトへ取込むことができます)
- (5) ブランド毎に集計結果を出力した、または仕入先別に売上集計をしたい  
(仕入先別帳票を使って集計ができます。仕入先をブランドとして読み替えて頂ければ可能です)
- (6) 仕入処理は面倒で行わないが・・・粗利は算出したい！  
(可能です。商品マスタに仕入単価を設定しておけば、帳票に反映します)
- (7) バーコードラベルを自分で作成・印刷した！  
(ラベルのレイアウトもお客様ご自身で可能です。)

# ※ 導入手順

ソフトウェアが  
お手元に届いたら

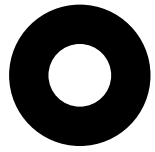

ソフトへ基本情報  
と  
マスタ関連を登録  
①店舗情報  
②担当者マスタ  
③部門マスタ  
④商品マスタ  
⑤仕入先マスタ  
  
**③・④・⑤はCSV  
取込み可能**



準備しておいた  
マスタ (CSV形式)  
のデータをソフトへ  
取込みを行います。



レジ用マスタをSD  
カードへダウンロードします。

実運用の開始ができます。



PCへ取込んだ後は様々な処理へ

SDカードをレジから抜き取り  
PCへ取込み処理を実行



業務が終了  
①全項目精算を行います。  
②PLU/JANの精算を行います。  
この時にデータはSDカードへ  
同時保存されます。

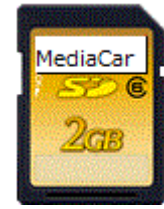

レジ用にSDカードを差込  
データを登録します。

# ※ マスタ登録運用例

# Excelで加工したマスタデータ CSV形式

レコード識別	店舗コード	部門コード	部門名	符号	単価	消費税	税区分	登録タイプ	データタイプ
D	1	1	新聞・雑誌	0	0	1	1	1	1
D	1	2	飲料水	0	0	1	1	1	1
D	1	3	食料品	0	0	1	1	1	1
D	1	4	インスタント食品	0	0	1	1	1	1
D	1	5	菓子	0	0	1	1	1	1
D	1	6	雑貨	0	0	1	1	1	1
D	1	7	日用品	0	0	1	1	1	1
D	1	8	文房具	0	0	2	1	1	1
D	1	9	化粧品	0	0	1	1	1	1
D	1	10	調味料	0	0	1	1	1	1
D	1	11	パン	0	0	1	1	1	1
D	1	12	デイリー	0	0	1	1	1	1
D	1	13	冷凍品	0	0	1	1	1	1
D	1	14	たばこ	0	0	1	1	1	1
D	1	15	アルコール	0	0	1	1	1	1
D	1	16	送料	0	0	1	1	1	1
D	1	17	その他1	0	0	1	1	1	1
D	1	18	その他2	0	0	1	1	1	1
D	1	19	その他3	0	0	1	1	1	1
D	1	20	その他4	0	0	1	1	1	1



この画面でSDカードレジへセットしてレジ操作で取込みをする

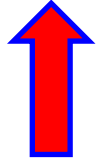

CSVデータを取込む



Compact Cache S System

### 部門マスタ

削除	部門CD	部門名	符号	単価	消費税	税区分	登録タイプ	登録日	登録時間
非対象	1	新聞・雑誌	正(+)	999.999	0内税	消費税1	オプション&フリセット	1/05/31	16:28
非対象	2	飲料水	正(+)		0内税	消費税1	オプション&フリセット	1/05/31	16:28
非対象	3	食料品	正(+)		0内税	消費税1	オプション&フリセット	1/05/31	16:28
非対象	4	インスタント食品	正(+)		0内税	消費税1	オプション&フリセット	1/05/31	16:28
非対象	5	菓子	正(+)		0内税	消費税1	オプション&フリセット	1/05/31	16:28
非対象	6	雑貨	正(+)		0内税	消費税1	オプション&フリセット	1/05/31	16:28
非対象	7	日用品	正(+)		0内税	消費税1	オプション&フリセット	1/05/31	16:28
非対象	8	文房具	正(+)		0内税	消費税1	オプション&フリセット	1/05/31	16:28
非対象	9	化粧品	正(+)		0内税	消費税1	オプション&フリセット	1/05/31	16:28
非対象	10	調味料	正(+)		0内税	消費税1	オプション&フリセット	1/05/31	16:28
非対象	11	パン	正(+)		0内税	消費税1	オプション&フリセット	1/05/31	16:28
非対象	12	デイリー	正(+)		0内税	消費税1	オプション&フリセット	1/05/31	16:28
非対象	13	冷凍品	正(+)		0内税	消費税1	オプション&フリセット	1/05/31	16:28
非対象	14	たばこ	正(+)		0内税	消費税1	オプション&フリセット	1/05/31	16:28
非対象	15	アルコール	正(+)		0内税	消費税1	オプション&フリセット	1/05/31	16:28
非対象	16	送料	正(+)		0内税	消費税1	オプション&フリセット	1/05/31	16:28
非対象	17	その他1	正(+)		0内税	消費税1	オプション&フリセット	1/05/31	16:28
非対象	18	その他2	正(+)		0内税	消費税1	オプション&フリセット	1/05/31	16:28
非対象	19	その他3	正(+)		0内税	消費税1	オプション&フリセット	1/05/31	16:28
非対象	20	その他4	正(+)		0内税	消費税1	オプション&フリセット	1/05/31	16:28

説明欄

全削除対象 全削除対象外 行削除 行挿入 登録 CSV出力 **CSV取込** 閉じる

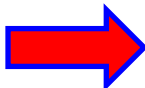

Compact Cache S System

### マスタデータ書込

マスタ名: sense [マスタ名更新]

パス名: F:\YSHARPYECRXX07\sense

SDカード検索

- 部門マスタ 20件「SDカードに書き込む」
- PLU/JANマスタ 368件「SDカードに書き込む」
- まとめ値引マスタ 10件「SDカードに書き込む」
- 責任者マスタ 5件「SDカードに書き込む」

書込 閉じる

この画面でSDカードへ書き込み

# ※ 売上データ取込み

# 売上日報

作成日: 2011/6/7

## 売上印刷イメージ



店舗: 1 東京サンス本店  
 レジNo. 1 1F入口  
 精算回数: 1 1回目

【取引】

	金額	支払	回数	金額	値引	回数	金額	訂正・返品	回数	金額
**売上計	7,068	現金	6	7,068	(-)	0	0	戻品	0	0
**純計	0	券	0	0	%	1	-40	訂正	0	0
消費税計	0	信用	0	0		0	0	取引後訂正	0	0
(内税)	0				まとめ値引	0	0	取消	0	0
外税	0				(-)小計	0	0			
**総合計	0				%小計	0	0			

	回数
売上点数	0
取引数	0

【部門】

部門名	数	金額	部門名	数	金額	部門名	数	金額	部門名	数	金額
新聞・雑誌	0	0	雑貨	3	1,395	パン	0	0	送料	0	0
飲料水	8	1,091	日用品	0	0	デイリー	1	358	その他1	0	0
食料品	1	130	文房具	2	285	冷凍品	0	0	その他2	0	0
インスタント食品	12	1,639	化粧品	0	0	たばこ	1	300	その他3	0	0
菓子	13	2,670	調味料	1	200	アルコール	0	0	その他4	0	0
<b>部門合計</b>	<b>42</b>	<b>8,068</b>									

レジからSDカードを抜き取り

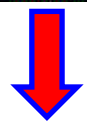

ソフトの売上データ取込み機能  
を使用して取込みます

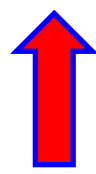

売上日報表示画面

Compact Cache S System

### 売上データ取込

Rev 1.0.2

精算日: 2011/06/07 ~ 2011/06/07  
 レジ番号: 1 1F入口  
 フォルダ名: sense

取込済データの処理  
 取り込まない  
 置き換える

フォルダ名更新

表示 11/06/07 : 1

精算日	回数	ステータス	取込日	時間
11/06/07	1	取込済です	2011/06/07	15:23

全選択 選択解除 取込 修正 閉じる

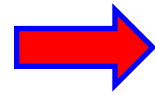

Compact Cache S System

### 売上日報

Rev 1.0.1

精算日: 2011/06/07 レジNo: 00

【取引】

	金額	支払	回数	金額	値引	回数	金額	訂正・返品	回数	金額
**売上計	7,068	現金	6	7,068	(-)	0	0	戻品	0	0
**純計	0	券	0	0	%	1	-40	訂正	0	0
消費税計	0	信用	0	0	まとめ値引	0	0	取引後訂正	0	0
(内税)	0				(-)小計	0	0	取消	0	0
外税	0				%小計	0	0			
**総合計	0									

回数

売上点数	0
取引数	0

【部門】

部門名	数	金額	部門名	数	金額	部門名	数	金額	部門名	数	金額
新聞・雑誌	0	0	雑貨	3	1,395	パン	0	0	送料	0	0
飲料水	8	1,091	日用品	0	0	デイリー	1	358	その他1	0	0
食料品	1	130	文房具	2	285	冷凍品	0	0	その他2	0	0
インスタント食品	12	1,639	化粧品	0	0	たばこ	1	300	その他3	0	0
菓子	13	2,670	調味料	1	200	アルコール	0	0	その他4	0	0
<b>部門合計</b>	<b>42</b>	<b>8,068</b>									

印刷 フォルダ更新 印刷設定 閉じる

# ※ ラベル発行機能

◆この画面で自作のラベルデザインの基本を決めます。  
 どの様な用紙に出力するのか？・設定名は？・プリンターどれを使用する？  
 用紙の大きさや間隔、並びなどの基本的な設定を行います。



◆ラベルデザインをこの画面で行います。  
 操作性はカーソルで項目をドラッグするだけで可能

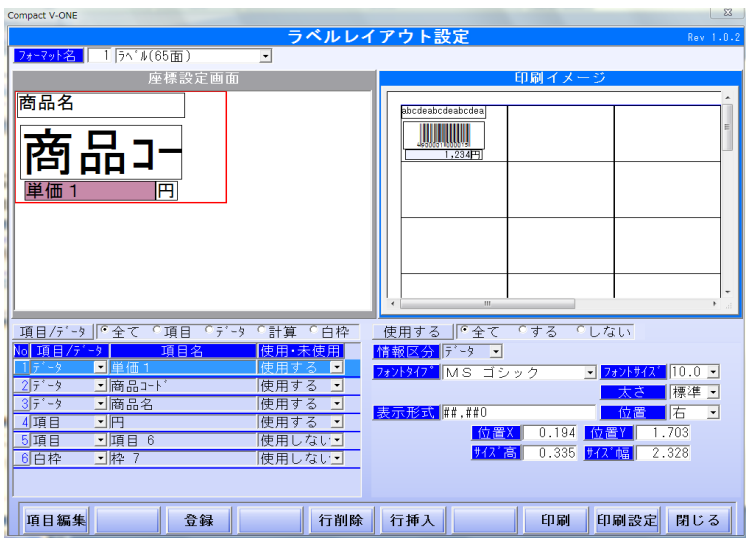

◆システム導入時に  
 3種類のラベルフォーマットが用意  
 されております。



◆デザインが完了したら上記の画面でラベルの発行を行います。  
 ラベル発行絞り込み条件は、部門単位又は仕入先単位にそれぞれの発行したい商品の発行数欄に数量を入力します。  
 完了後、ラベル発行ボタン印刷を行うだけで完了です。

# 【メインメニュー】 画面イメージ



注意：この画面はフルパッケージ版です。HT機能及びラベル発行機能は、オプションとなります。基本ソフトにはついておりません。ご注意ください。



# 【部門マスタ】 画面イメージ

※部門マスターのメンテナンスを行う画面です。レジの仕様上、部門数は表示されている通り20部門がMaxとなります  
入力文字制限案内表示や単価最大入力数等が表示されており、非常にわかり易くなっております。

Compact Cache S System
部門マスタ Rev 1.0.1

削除	部門CD 1~20	部門名 全角8文字以内	符号	単価 999,999	消費税	税区分	登録タイプ	登録日	登録時間
非対象	1	新聞・雑誌	正(+)	0	内 税	消費税1	オフオン&フリセット	11/05/31	16:28
非対象	2	飲料水	正(+)	0	内 税	消費税1	オフオン&フリセット	11/05/31	16:28
非対象	3	食料品	正(+)	0	内 税	消費税1	オフオン&フリセット	11/05/31	16:28
非対象	4	インスタント食品	正(+)	0	内 税	消費税1	オフオン&フリセット	11/05/31	16:28
非対象	5	菓子	正(+)	0	内 税	消費税1	オフオン&フリセット	11/05/31	16:28
非対象	6	雑貨	正(+)	0	内 税	消費税1	オフオン&フリセット	11/05/31	16:28
非対象	7	日用品	正(+)	0	内 税	消費税1	オフオン&フリセット	11/05/31	16:28
非対象	8	文房具	正(+)	0	外 税	消費税1	オフオン&フリセット	11/05/31	16:28
非対象	9	化粧品	正(+)	0	内 税	消費税1	オフオン&フリセット	11/05/31	16:28
非対象	10	調味料	正(+)	0	内 税	消費税1	オフオン&フリセット	11/05/31	16:28
非対象	11	パン	正(+)	0	内 税	消費税1	オフオン&フリセット	11/05/31	16:28
非対象	12	デイリー	正(+)	0	内 税	消費税1	オフオン&フリセット	11/05/31	16:28
非対象	13	冷凍品	正(+)	0	内 税	消費税1	オフオン&フリセット	11/05/31	16:28
非対象	14	たばこ	正(+)	0	内 税	消費税1	オフオン&フリセット	11/05/31	16:28
非対象	15	アルコール	正(+)	0	内 税	消費税1	オフオン&フリセット	11/05/31	16:28
非対象	16	送料	正(+)	0	内 税	消費税1	オフオン&フリセット	11/05/31	16:28
非対象	17	その他1	正(+)	0	内 税	消費税1	オフオン&フリセット	11/05/31	16:28
非対象	18	その他2	正(+)	0	内 税	消費税1	オフオン&フリセット	11/05/31	16:28
非対象	19	その他3	正(+)	0	内 税	消費税1	オフオン&フリセット	11/05/31	16:28
非対象	20	その他4	正(+)	0	内 税	消費税1	オフオン&フリセット	11/05/31	16:28

説明欄

全削除対象

全削除対象外

行削除

行挿入

登録

CSV出力

CSV取込

閉じる

# 【PLU/JANマスタ】 画面イメージ

※PLU/JANマスタ画面です。追加削除が行われます。（注意：商品削除には様々な条件がありますのでご注意ください）

商品マスターの表示には、「部門別」又は「仕入先別」に表示できます。部門マスタ登録機能同様、それぞれの文字数や価格などの入力に関する案内がメニュー表示されており、わかり易くなっております。

Compact Cache S System
Rev 1.0.5

## 商品マスタ

**抽出条件**

 部門     仕入先

**検索条件**

 商品コード     商品名

部門コード	部門名称	削除	PLU/JANコード Max10000	商品名 全角8文字以内	商品単価 999,999	部門名	登録タイプ
	全件表示						
1	新聞・雑誌	非対象	12100300003	定規 (ペンリフプレートN	1,400	文房具	オープン&フリセット
2	飲料水	非対象	12100800008	定規 L型 NO1	1,800	文房具	オープン&フリセット
3	食料品	非対象	12101000001	定規オーバークレイNo.16	1,500	文房具	オープン&フリセット
4	インスタント食品	非対象	12101100008	定規ハーフオーバークレイNO	1,200	文房具	オープン&フリセット
5	菓子	非対象	12101200005	定規ハーフオーバークレイNO	1,200	文房具	オープン&フリセット
6	雑貨	非対象	12101300002	定規No.150半円ミル	1,500	文房具	オープン&フリセット
7	日用品	非対象	12101800007	定規No.170L型座	1,700	文房具	オープン&フリセット
8	文房具	非対象	17030500004	リュック KA-2	4,800	雑貨	オープン&フリセット
9	化粧品	非対象	17030600001	Dバック KA-3	3,900	雑貨	オープン&フリセット
10	調味料	非対象	19062300003	Tシャツ半袖ハイテックOD2P	1,500	雑貨	オープン&フリセット
11	パン	非対象	19062400000	Tシャツ半袖ハイテックOD2	1,500	雑貨	オープン&フリセット
12	デイリー	非対象	19062500007	Tシャツ半袖ハイテックOD2	1,500	雑貨	オープン&フリセット
13	冷凍品	非対象	19063100008	Tシャツ半袖サイドメッシュ	1,800	雑貨	オープン&フリセット
14	たばこ	非対象	19063200005	Tシャツ半袖サイドメッシュ	1,800	雑貨	オープン&フリセット
15	アルコール	非対象	19063300002	Tシャツ半袖サイドメッシュ	1,800	雑貨	オープン&フリセット
16	送料	非対象	2370730000013	クリアファイル A4	120	菓子	オープン&フリセット
17	その他1	非対象	2370730000020	クリアファイル A4	120	菓子	オープン&フリセット
18	その他2	非対象	45067495	カルビソフトキャンディー	100	菓子	オープン&フリセット
19	その他3	非対象	45129582	クロレッツハイスピーシナモン	120	菓子	オープン&フリセット
20	その他4	非対象	45129629	クロレッツICEアイスグリーン	130	菓子	オープン&フリセット
		非対象	45129636	クロレッツアイスブルーミント	130	菓子	オープン&フリセット
		非対象	45129643	メントス 梅	100	菓子	オープン&フリセット
		非対象	45129674	リカルデントクレープミント	120	菓子	オープン&フリセット
		非対象	45129742	メントスクレープフルーツ	100	菓子	オープン&フリセット
		非対象	45132544	VSノアルMen	320	たばこ	オープン&フリセット

**商品マスタ行数**

共通	368行
販売専用	0行
仕入専用	0行
<b>合計</b>	<b>368行</b>

選択中の部門の商品のみ表示しています。

検索条件を選択し検索ワードを入力して下さい  
注：登録されていないデータは消えてしまいます。

# 【仕入先マスタ登録】 画面イメージ

Compact Cache S System Rev 1.0.2

## 仕入先マスタ登録

店舗コード	1		
仕入先コード	00000000000100		<b>修正</b>
仕入先区分	通常		
シレサキ	トウキョウサンスハンパ	イテン	
仕入先	東京サンス販売店		
部署名	営業部		
担当者名	営業太郎		
電話番号	03-1234-1234		
FAX番号	03-1235-1235		
携帯番号	090-4000-1000		
郵便番号	101-0000		
都道府県	東京都		
市区町村	千代田区東京駅前		
番地	1-2-1		
ビルアパート名	東京駅ビル1		
E-Mail	aaaa@aaaa.com		

### 仕入税設定

税込区分	商品優先
端数処理	0:四捨五入
端数対象桁	1

### 仕入金額設定

端数処理	0:四捨五入
端数対象桁	1
税通知	3:伝票

### 支払設定

締日	都度
支払月	未設定
支払日	月末締
請求先コード	00000000000100

仕入先コード：仕入先コードを入力して下さい  
既に存在しているコードが入力された場合、登録されているデータが表示されます。  
注：登録されている仕入先コードを変更することは出来ません

	検索	削除		CSV出力	CSV取込		登録		閉じる
--	----	----	--	-------	-------	--	----	--	-----

※※ PLU/JAN別 月別売上順位表 ※※

出力日 [2011年06月07日]  
 ^-^ [ 1/1 ]

[ 店舗名 ] 1: 東京サンス本店 1

[ 集計期間 ] 売上日: 2011年06月07日 ~ 2011年06月07日

※小計に対しての値引・割引された金額は反映されません。

順位	PLU/JAN名	売単価	売上数量	売上金額	(値引額)	数量 [構成比]	累積 [構成比]
1	4514803150810 アサヒ朝日アールグレイ	0	1	140 (	0)	[ 12.50 %]	[ 12.50 %]
2	4514803152616 アサヒ朝日アールグレイ	0	1	140 (	0)	[ 12.50 %]	[ 25.00 %]
3	4514803177213 ミツバヤ(産国産紀州)	0	1	130 (	0)	[ 12.50 %]	[ 37.50 %]
4	4900002000144 ウーロン茶(500ml)	0	1	147 (	0)	[ 12.50 %]	[ 50.00 %]
5	4900002000304 ケレブフルーツ(500ml)	0	1	147 (	0)	[ 12.50 %]	[ 62.50 %]
6	4900002000342 ミルクコーヒー	0	1	100 (	0)	[ 12.50 %]	[ 75.00 %]
7	4900002000359 ジャトル系コーヒー	0	1	157 (	0)	[ 12.50 %]	[ 87.50 %]
8	4900002000380 HOTたまじ茶(350ml)	0	1	130 (	0)	[ 12.50 %]	[ 100.00 %]
飲料水 計 [ 8品]			8	1,091 (	0)		
1	4900003000013 おにぎり(梅)	0	1	130 (	0)	[ 100.00 %]	[ 100.00 %]
食料品 計 [ 1品]			1	130 (	0)		
1	4903110084082 ふんわりリウクトーナ	0	2	272 (	0)	[ 16.67 %]	[ 16.67 %]
2	4903110085027 ウエストナット(クルミ味)	0	2	252 (	0)	[ 16.67 %]	[ 33.34 %]
3	4903110085799 ルンヂャー	0	2	272 (	0)	[ 16.67 %]	[ 50.01 %]
4	4900004000012 カップ麺(醤油)	0	1	158 (	0)	[ 8.33 %]	[ 58.34 %]
5	4903110083771 超芳醇ロール(5)	0	1	136 (	0)	[ 8.33 %]	[ 66.67 %]
6	4903110084136 タブルでずしり	0	1	115 (	0)	[ 8.33 %]	[ 75.00 %]
7	4903110084303 リース焼そば	0	1	183 (	0)	[ 8.33 %]	[ 83.33 %]
8	4903110085287 モリウクトーナ	0	1	115 (	0)	[ 8.33 %]	[ 91.66 %]
9	4903110085379 チョココム入りバター	0	1	136 (	0)	[ 8.33 %]	[ 100.00 %]
インスタント食品 計 [ 9品]			12	1,639 (	0)		
1	4900005000042 かりんとう	0	2	410 (	0)	[ 15.38 %]	[ 15.38 %]
2	2370730000020 クリアフィル A4	0	1	120 (	0)	[ 7.69 %]	[ 23.07 %]
3	4900005000011 ファコルト	0	1	120 (	0)	[ 7.69 %]	[ 30.76 %]
4	49720310 エッセンシャル抹茶	0	1	120 (	0)	[ 7.69 %]	[ 38.45 %]
5	49722970 エッセンシャルチョコ	0	1	120 (	0)	[ 7.69 %]	[ 46.14 %]
6	49770933 明治うるおう苺水	0	1	100 (	0)	[ 7.69 %]	[ 53.83 %]
7	49776928 レキットル材	0	1	550 (	0)	[ 7.69 %]	[ 61.52 %]
8	49810394 MO鼻トルグトル	0	1	100 (	0)	[ 7.69 %]	[ 69.21 %]
9	49811445 MOチョコトルグトル	0	1	70 (	0)	[ 7.69 %]	[ 76.90 %]
10	77316967 アーローバスイート	0	1	320 (	0)	[ 7.69 %]	[ 84.59 %]
11	77317773 オーブルカ	0	1	320 (	0)	[ 7.69 %]	[ 92.28 %]
12	77317865 アーローババカスイ	0	1	320 (	0)	[ 7.69 %]	[ 100.00 %]
菓子 計 [ 12品]			13	2,670 (	0)		
1	4520297080517 ハントイト	0	1	105 (	0)	[ 33.33 %]	[ 33.33 %]
2	480522000045 レッドハット No.40	0	1	400 (	0)	[ 33.33 %]	[ 66.66 %]
3	490519000028 靴下 黒5P	0	1	890 (	0)	[ 33.33 %]	[ 100.00 %]
雑貨 計 [ 3品]			3	1,395 (	0)		
1	4520297030222 ケルップ付シェービングソール	0	1	105 (	0)	[ 50.00 %]	[ 50.00 %]
2	4521684410726 シェービングソール70LTN(黒)	0	1	180 (	0)	[ 50.00 %]	[ 100.00 %]
文房具 計 [ 2品]			2	285 (	0)		
1	4900010000037 醤油	0	1	200 (	0)	[ 100.00 %]	[ 100.00 %]
調味料 計 [ 1品]			1	200 (	0)		
1	4900012000011 海苔弁当	0	1	358 (	0)	[ 100.00 %]	[ 100.00 %]
デイリー 計 [ 1品]			1	358 (	0)		
1	76164897 ラーバルトM KS B	0	1	300 (	0)	[ 100.00 %]	[ 100.00 %]
たばこ 計 [ 1品]			1	300 (	0)		

【部門別-JAN売上順位表】  
 印刷イメージ



# 【日別—PLU／JAN売上】 合計・粗利・粗利率機能付き帳票

出力日：2012/09/18 ページNo. [1/11]

2011年10月 売上月報	1	2	3	4	5	6	7	8	9	10	11	12	13	14	15	16	17	18	19	20	21	22	23	24	25	26	27	28	29	30	31	合計						
	土	日	月	火	水	木	金	土	日	月	火	水	木	金	土	日	月	火	水	木	金	土	日	月	火	水	木	金	土	日	月	合計	売価	売上金額	粗利	粗利率		
福袋Aカ	4																																	4	3,000	12,000	5,944	50
福袋Bカ		4			2		2					1	1																					10	3,000	30,000	10,000	34
福袋Dカ		1		1		2		1	4	2	1	1		1																				14	1,500	21,000	9,870	47
教室10月							2	8	2					2	5	3					1		5						3	2			33	500	16,500	16,500	100	
ホリ・クリーム容器 9ml																				3						3							6	158	948	468	50	
ホリ・クリーム容器22ml																1									2	1							4	210	840	416	50	
シバ・タ・リア・パ・49g			1																														1	1,050	1,050	520	50	
ダ・マスク・ス・ジュース		1					1				2			1			2		1	1							2	1					12	320	3,840	1,284	34	
70mg イーザ・NH																				1										1			2	5,250	10,500	5,200	50	
70mg イーザ・PP							1																			1							2	5,250	10,500	5,200	50	
70mg イーザ・NH		1																															1	6,980	6,980	3,457	50	
密酔 ラベンダー																	1																1	525	525	260	50	
密酔 ローズ マリ															1							1											2	525	1,050	520	50	
密酔 ローズ													2		1												1						4	525	2,100	1,040	50	
密酔 レモン ラス										1																	1						2	525	1,050	520	50	
蜜酔 キモカ								1																			4						5	525	2,625	1,300	50	
ウグイ・ボール ナチュラル													1																				1	5,981	5,981	2,962	50	
ブチキ・ネット・フィルム														1		1																	2	280	560	320	58	
ホーム・メロ・ラス											1																						4	500	2,000	1,180	59	

# 【売上日報（取引別）】 画面イメージ

Compact V-ONE

☒

## 売上日報

Rev 1.0.8

精算日 2011/09/10 ~ 2011/09/15

レジNo 0 全レジ合算

【取引】

	金額	支払	回数	金額	値引	回数	金額	訂正・返品	回数	金額
**売上計	570,380	現金	23	570,641	(-)	0	0	戻品	0	0
**純計	545,278	券	0	0				訂正	0	0
消費税計	25,365				%	0	0	取引後訂正	0	0
(内税)	25,104							取消	0	0
外税	261	信用	0	0	まとめ値引	0	0			
**総合計	570,641				(-) 小計	13	-8,685			
					% 小計	0	0			

	回数
売上点数	71
取引数	23

【部門】

部門名	数	金額	部門名	数	金額	部門名	数	金額	部門名	数	金額
1:ケーキ	16	21,985	6:その他	13	205,375	アトM	1	10,750	その他雑	0	0
2:ショコラ	3	5,400	7:キモフ	1	9,250	包材	0	0	全角八文字テスト	0	0
3:ドゥミセック	4	53,500	8:パン	0	0	ドリンク	6	42,000	その他(雑)3	3	21,000
4:セック	0	0	9:エンビ系	3	105	物販	6	58,200	その他(雑)4	7	88,750
5:マカン	7	58,000	生菓子	0	0	プラン・宴会	1	4,750	その他(雑)5	0	0

部門合計 71 579,065

CSV出力

印刷

フ・レ・ビ・ュ

印刷設定

閉じる

## 【SDカードへデータを書込み】 画面イメージ

※SDカードは自動で検索する様になっております。

但し、USBメモリーや他のSDカードが存在した場合はそれぞれが選択する様に表示されますので任意のSDカードを指定して保存してください。

Compact V-ONE

マスターデータ書込 Rev 1.0.7

SDカード検索ボタンを押下時の処理

- 画面のレジNoをドロップダウンで選択
- SDカードを自動判定

レジNo 1

フォルダ名

フォルダ名更新

SDカードをセットして【SDカード検索】ボタンを押下してください。

SDカード検索

部門マスタ	0件	<input type="checkbox"/>	SDカードに書き込む
PLU/JANマスタ	0件	<input type="checkbox"/>	SDカードに書き込む
まとめ値引マスタ	0件	<input type="checkbox"/>	SDカードに書き込む
責任者マスタ	0件	<input type="checkbox"/>	SDカードに書き込む

書込 閉じる



## 【SDカードからデータを取込み】 画面イメージ

※SDカード内部に存在するファイルが表示されます。  
何度でもSDカードから取込み可能です。

Compact V-ONE

売上データ取込 Rev 1.0.15

精算日 2013/02/06 ~ 2013/02/06

レジNo. 1

フォルダ名

フォルダ名更新 表示

表示ボタンを押下時の処理

- 画面のレジNoをドロップダウンで選択
- SDカード自動判定

取込済データの処理

- 取り込まない
- 置き換える

精算日	回数	ステータス	取込日	時間
-----	----	-------	-----	----

全選択 選択解除 取込 修正 閉じる

## 【SDカードからマスタデータを取込み】 画面イメージ

※SDカード内部に存在するファイルが表示されます。  
何度でもSDカードから取込み可能です。

※現在運用中にソフトを導入する時に使用するととても便利な機能です。  
レジからの部門マスタとPLU/JANマスタをソフトへ取り込む為の機能です。

Compact V-ONE

マスタデータ読込 Rev 1.0.2

取込時の処理

- 上書き
- 入替え

SDカード検索ボタンを押下時の処理

- 画面のレジNoをドロップダウンで選択
- SDカードを自動判定

レジNo 1

フォルダ名

フォルダ名更新

SDカードをセットして【SDカード検索】ボタンを押下してください。

SDカード検索

部門マスタ  SDカードから取り込む

PLU/JANマスタ  SDカードから取り込む

読込 閉じる

# 【SDカードからデータを取込み】 画面イメージ

◆この画面はPLU/JANの精算を忘れた時に、データ修正用によいしている機能です。  
 ここで電子ジャーナルを参照しながら（検索）重複データの修正を行ってください。

**この機能は出来るだけ使用しない形で運用をしてください。**

PLU/JAN売上データ修正
Rev 1.0.8

商品表示条件  
 全て表示      数量が0以外を表示

◀ 部門売上一覧 ▶

コード	部門名	数量	金額
1	新聞・雑誌	0	0
2	飲料水	0	0
3	食料品	0	0
4	インスタント食品	11	1,414
5	菓子	0	0
6	雑貨	0	0
7	日用品	0	0
8	文房具	0	0
9	化粧品	0	0
10	調味料	0	0

◀ ジャーナル表示 ▶

部門        

ジャーナル	CHK
2011年 6月18日 17:27    責任01	<input type="checkbox"/>
000000#0101            紀伊国屋文左	<input type="checkbox"/>
4903110085089#	<input type="checkbox"/>
野菜カレーパン            内¥105	<input type="checkbox"/>
4903110085072#	<input type="checkbox"/>
ビックデニッシュトナツ    内¥105	<input type="checkbox"/>
4903110084853#	<input type="checkbox"/>
なめらかカスタードの    内¥136	<input type="checkbox"/>
4903110085027#	<input type="checkbox"/>

◀ PLU/JAN売上一覧 ▶

コード	商品名	数量	金額
20	PLU00020	0	0
4900001000015	毎朝新聞	0	0
4900001000022	西洋経済新聞	0	0
合 計            0            0			

### ◆本システムを使用する時の諸条件など

- (1) PLU/JAN別売上データは、レジのサマリーデータを使用しています。  
SDカードへ保存しない場合は、データとしてソフト側で取込みができません。
- (2) レジ操作でSDカードへの書き込み処理は、商品マスターが多くなると書き込みに時間が掛かります。400アイテムのマスターが存在した場合売上データ書き込み処理に約45秒～1分程度掛かります。  
あくまでも目安です  
(通常SDカードへ保存しない状態で稼働した場合は数秒程度で完了します。)
- (3) 運用方法はPLU/JANの精算は必ず行ってください。  
精算処理データとSD書き込み処理ではそのデータ性格が違いますのでご注意ください。  
精算処理を行わなかった場合は日計での数量が累積されて増えて行きます。
- (4) SDカードへデータの保存がされなかった場合は、ソフト側でデータの取得をすることはできません。

### \* 推奨コンピュータースペックについて

- ・ データベースはSQL Server 2008 Express Edition (スタンドアローン版) がソフトにバンドルされています。

- ① CPU Core i3以上 推奨
- ② メモリー \* Windows 7 の場合 4 GB以上
- ③ HDD 80 GB以上
- ④ OS Windows 7 (推奨OS)

32Bit版, 64Bit版 OSは動作保証対象で検証済みです。

Windows8は未検証 (動作保証対象外)

**\*\* 注意 本ソフトウェア 1店舗のみ管理できるソフトウェアです。**

**複数店舗のデータは管理できません。**

**また、同一店舗内に複数台レジがあった場合は条件付で管理可能**

Windows及びSQL Server 2008 Express Edition はMicrosoft 社の登録商標及び製品です。